物質名	メタミドホス		
英文名	Methamidophos		
別　名	メチル=ホスホルアミドチオアート ((MeO)(MeS)P(O)(NH2)) O,S-ジメチル=ホスホルアミドチオアート		
英文別名 *通称名又は グループ名	Methyl phosphoramidothioate ((MeO)(MeS)P(O)(NH2)) O,S-Dimethyl phosphoramidothioate		
輸出統計品目No.	2930.50-000	化審法No.	
CAS No.	10265-92-6		
分子式	$C_2H_8NO_2PS$		
構造式	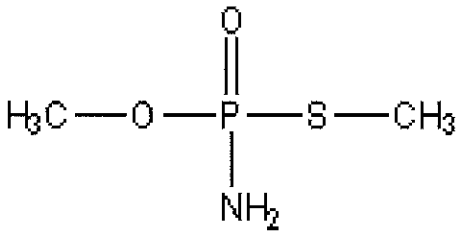	分子量 141.1 (計算) 融点 44 ℃ 沸点 ℃ 比重 1.3 屈折率	
性　状	無色の結晶		
用　途			
コメント			
規制法令・関係法令 規制法令	外国為替及び外国貿易法　輸出貿易管理令別表第2の35の3の項(1)		
規制法令・関係法令 関係法令			
規制法令・関係法令 コメント	ロッテルダム条約附属書Ⅲに掲げる化学物質 但し、メタミドホスであって、1リットルにつき600gを超えて含有する液剤でない場合は、輸出承認を要しない。		
その他 (適用法令等)	海洋汚染防止法　施行規則第30条の2の3　国土交通省告示 航空法　施行規則第194条危険物告示別表第1　毒物類・毒物 船舶安全法　危規則第3条危険物告示別表第1　毒物類・毒物		

物質名	ホスファミドン
英文名	Phosphamidon
別　名	ジメチル=ジエチルアミド-1-クロルクロトニルホスフェイト りん酸ジメチル[2-クロロ-3-(ジエチルアミノ)-1-メチル-3-オキソ-1-プロペニル] 2-クロロ-2-ジエチルカルバモイル-1-メチルビニル=ジメチルホスフェート 2-クロロ-N,N-ジエチル-3-ヒドロキシクロトンアミド=ジメチルホスフェート N,N-ジエチル=2-クロロ-3-ジメチルホスフェート=クロトンアミド O,O-ジメチル=O-(2-クロロ-2-(N,N-ジエチルカルバモイル)-1-メチルビニル)ホスフェート
英文別名 *通称名又は グループ名	Dimethyl-(diethylamido-1- chlorocrotonyl phosphate 2-Chloro-3-(diethylamino)-1-methyl-3-oxo-1-propenyl dimethylphosphate Dimethyl-(diethylamido-1-chlorochrotnyl)phosphate 2-Chloro-2-diethylcarbamoyl-1-methylvinyl dimethylphosphate 2-Chloro-N,N-diethyl-3-hydroxycrotonamide dimethyl phosphate N,N-Diethyl 2-chloro-3-dimethylphosphate crotonamide O,O-Dimethyl O-(2-chloro-2-(N,N-diethylcarbamoyl)-1-methylvinyl) phosphate
輸出統計品目No.	2924.12-000　　化審法No.
CAS No.	13171-21-6　　23783-98-4　　297-99-4
分子式	$C_{10}H_{19}ClNO_5P$
構造式	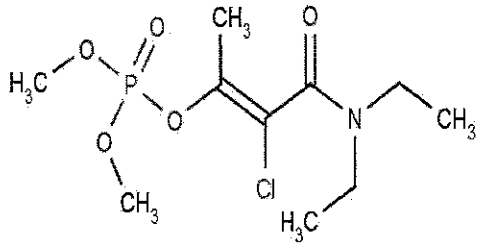 分子量 299.69 (計算) 融点 -45 ℃ 沸点 162 ℃ 比重 1.213 屈折率 (nD20)
性　状	純品は無色、無臭の油状物で、水および有機溶媒に易溶である。中性または非アルカリ性で安定、アルカリ溶液中ですみやかに加水分解する。
用　途	柑橘類、綿花、甘味系の果物、木の実などの殺虫剤。ダニ駆除剤。農薬
コメント	現在製造許可された市販品はない。
規制法令・関係法令　規制法令	外国為替及び外国貿易法　輸出貿易管理令別表第2の35の3の項(1)(3)
規制法令・関係法令　関係法令	毒物及び劇物取締法　第2条別表第3特定毒物(原体)、指定令第3条特定毒物(製剤) 毒物及び劇物取締法　第2条別表第1毒物(原体)、指定令第1条毒物(製剤)
規制法令・関係法令　コメント	ロッテルダム条約附属書Ⅲに掲げる化学物質 但し、ホスファミドンであって、1リットルにつき1000gを超えて含有する液剤でない場合は、輸出承認を要しない。
その他 (適用法令等)	海洋汚染防止法　施行規則第30条の2の3　毒性のもの／有機リン系殺虫殺菌剤類 水質汚濁防止法　第2条　施行令第3条　生活環境汚染項目排水基準を定める省令第1条別表第2 船舶安全法　危規則第3条　危険物告示別表第1　毒性のもの／有機リン系殺虫殺菌剤類 航空法　施行規則第194条危険物告示別表第1　毒性のもの／有機リン系殺虫殺菌剤類 港則法　第21条2　施行規則第12条　昭和54年告示547別表二ハ　危険物・毒物類

物質名	メチルパラチオン
英文名	Methyl Parathion
別　名	チオりん酸ジメチル=4-ニトロフェニル チオりん酸O,O-ジメチルO-[p-ニトロフェニル] チオりん酸O,O-ジメチルO-(4-ニトロフェニル) ジメチルパラチオン デスメチルフェニトロチオン ホスホロチオ酸O,O-ジメチルO-(4-ニトロフェニル) ジメチルーpーニトロフェニルモノチオリン酸塩
英文別名 *通称名又はグループ名	Parathion-methyl O,O-Dimethyl O-(4-nitrophenyl)-phosphorothioate O,O-Dimethyl-O-P-nitrophenyl phosphorothioate® O,O-Dimethyl O-(p-nitrophenyl) thionophosphate Parathion-methyl Dimethyl parathion
輸出統計品目No.	2920.11-000　　化審法No.
CAS No.	298-00-0
分子式	$C_8H_{10}NO_5PS$
構造式	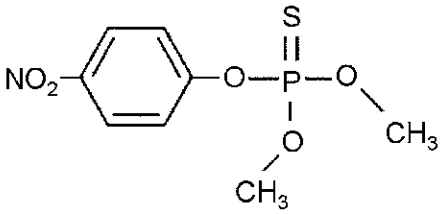 分子量 263.21 (計算) 融点 36 ℃ 沸点 143(1.0mmHg) ℃ 比重 1.36 屈折率
性　状	白色針状晶、工業製品は暗褐色。 アセトン、エーテル、アルコール等には溶けるが、水にはほとんど溶けず、石油や石油エーテルにもほとんど溶けない。アルカリの存在で加水分解する。
用　途	農薬・殺虫剤
コメント	日本では、現在使用禁止であり、市販品はない。
規制法令・関係法令　規制法令	外国為替及び外国貿易法　輸出貿易管理令別表第2の35の3の項(1)(3)
規制法令・関係法令　関係法令	毒物及び劇物取締法　第2条別表第3特定毒物(原体)、指定令第3条特定毒物(製剤) 毒物及び劇物取締法　第2条別表第1毒物(原体)、指定令第1条毒物(製剤)
規制法令・関係法令　コメント	ロッテルダム条約附属書Ⅲに掲げる化学物質 但し、メチルパラチオンであって、19.5%以上含有する乳剤でなく、1.5%以上含有する粉剤でない場合は、輸出承認を要しない。
その他 (適用法令等)	労安法　第57条1　施行令第18条の2　名称等を通知すべき危険物及び有害物 海洋汚染防止法　施行規則第30条の2の3　毒性のもの／有機リン系殺虫殺菌剤類 港則法　第21条2、則第12条、昭和54告示547別表二ハ　危険物・毒物類 航空法　施行規則第194条危険物告示別表第1　毒性のもの／殺虫殺菌剤・有機リン系 水質汚濁防止法　第2条、施行令第2条、第3条 船舶安全法　危規則第3条危険物告示別表第1　毒性のもの／有機リン系殺虫殺菌剤類 土壌汚染対策法　第2条第1項、施行令第1条　特定有害毒物／有機燐系化合物 農薬法　第9条の2、平成15農水令11　販売禁止農薬